# Eckstein

Eine Beilage der Zeitung reformiert.
Nr. 11/November 2023
www.ref-suhr-hunzenschwil.ch

Reformierte Kirche Suhr-Hunzenschwil

Er allein breitet den Himmel aus und geht auf den Wogen des Meers. Er macht den Grossen Wagen am Himmel und den Orion und das Siebengestirn und die Sterne des Südens. Hiob 9, 8–9

Bild: Pixabay

## Editorial

# Glauben ohne Kirche

**Im Zuge der Diskussion** um die schrecklichen Missbrauchsfälle in der katholischen Kirche in den letzten Monaten habe ich in den Kommentarspalten und Leserbriefen von Zeitungen immer wieder folgendes Statement gelesen: «Ich bin schon lange ausgetreten. Zum Glauben brauche ich keine Kirche.» Auch in meinem Umfeld höre ich diese Ansage zwischendurch: Um zu glauben braucht es keine Kirche.

**Auf den ersten Blick leuchtet das durchaus ein:** Glauben kann ich für mich privat an wen und was immer ich will, und sei es an fliegende Einhörner. Dass der Glaube etwas Privates zwischen Gott und mir ist, ist zudem auch ein ausgesprochen reformierter Gedanke: Es waren ja gerade die Reformatoren, die darauf bestanden haben, dass der Mensch keine Priester, Heiligen oder Engel braucht als Vermittler oder Zwischeninstanzen zwischen den Menschen und Gott. Jeder Mensch hat direkt Zugang zu ihm.

**Und doch, finde ich,** stimmt es eben nicht, dass es zum Glauben keine Kirche bräuchte. Oder würden Sie auch sagen, dass es zum Fussballspielen keine Mannschaft braucht? Undenkbar: Es braucht einen Goalie, es braucht Stürmerinnen, es braucht einen Libero, denn Fussball ist ein Teamsport. Aber es braucht zum Fussballspielen nicht nur das, sondern auch Trainerinnen, Schiedsrichter, Sponsoren – und vor allem echte Teammitglieder: Menschen, die einem ehrliches Feedback geben. Die einen nach einer Verletzung aufmuntern. Die einem gute Tipps geben, wo und wie man sich verbessern kann. Wo das passiert, wird ein Team erst richtig gut; ein glänzender Spieler allein nützt gar nichts. Das ist für Solo-Sportarten wie Triathlon genauso wahr: Auch hier braucht es mehr als die Athletin.

**Glaube ohne Kirche** ist für mich deshalb wie Sport ohne Team: Klar kann ich den Ball stundenlang alleine rumkicken und dabei sehr gut werden im Treffen – aber Spass macht es nicht, verbessern werde ich mich nicht, herausgefordert werde ich nicht und korrigiert erst recht nicht. Aber genau diese Dinge sind so wichtig in der Kirche – und helfen letztendlich auch meinem Glauben, stärker, weiter und mutiger zu werden. Glaube funktioniert nur als Teamsport richtig, und gemeinsam kommt man auch als Kirche weiter als als Solochrist:in.

**Wenn Sie also das nächste Mal** jemanden hören, der behauptet, er könne seinen Glauben auch ohne Kirche leben, dann fragen Sie ihn doch mal, ob er denn auch Solo-Fussball toll finde? Es könnte sich vielleicht ein interessantes Gespräch ergeben. Viel Spass!

**Kathrin Remund, Pfarrerin**

## Meditation

### Azurjungfer

***Wie zahlreich sind deine Werke, HERR. Du hast sie alle in Weisheit gemacht, die Erde ist voll von deinen Geschöpfen.***
*Psalm 104,24*

*Azurjungfer – fliegendes Juwel*
*zarte Flügel nadeldünner Leib*
*azurblau wie Sommerhimmel*
*Jägerin und zugleich Gejagte*
*verwoben wie der Mensch*
*mit dem Leben dieser Erde*
*deine Kulleraugen*
*begegnen meinem Blick*

*ich möchte dich bewahren*
*Mensch bin ich*
*als Ansprechpartner Gottes*
*nach seinem Ebenbild geschaffen*
*erwählt zur Mitgestaltung*
*zum sorgsamen Begleiten*
*der Schöpfung in Bewegung*
*hin zum Reich der Herrlichkeit*

*ich bemühe mich*
*den Auftrag zu erfüllen*
*ich bin ihm nicht gewachsen*
*kleines Wesen*
*wunderbar von Gottes Geist*
*geschaffen und durchdrungen*
*auf deine Kosten lebe ich*
*bequem auf viel zu grossem Fuss*

*ist deine Art dem Tod geweiht*
*verhallt dein stummer Schrei*
*ohne an mein Ohr zu dringen*
*höre ich bewusst nicht hin*
*zeichne eine wüste Spur*
*zerstöre eigene Ressourcen*
*ob der Mensch zu retten ist*
*und mit ihm die Kreatur*

*unendlich kreativer Gott*
*eingebunden in dein Handeln*
*will ich kleine Schritte wagen*
*selbst wenn die Menschen sich*
*und alles was da lebt vernichtet*
*sprich dein Schöpferwort*
*für diese Welt und für ein Neues*
*ES WERDE*

**Ursula Wyss, August 2019**

## Aktuelles

Reformierte Kirche Suhr-Hunzenschwil | Pfarrei Heilig Geist Suhr-Gränichen

# Herzliche Einladung zum Ökumenischen Missionsbasar

**Samstag, 4. November, 9 – 16 Uhr, Länzihuus Suhr**

Sie dürfen sich auf ein genüssliches Speisebuffet, vielseitige Marktstände und diverse weitere Angebote freuen.

**Marktstände:** Kunsthandwerk, Flohmarkt, Bücher und Kalender, Glücksrad, gebrannte Mandeln, Guetzli, adventliche Gestecke und Dekorationen, Zopf und Eingemachtes sowie Käse aus Thonon

**Für die Kinder:** Pony- und Pferdereiten (10 – 12 Uhr), Ballonfiguren, Weihnachtbasteln im UG (10 – 13.30 Uhr), «Märligschichte» (UG, jeweils um: 11/13/14/15 Uhr), Gesichter schminken, Lebkuchen verzieren (13 .30 – 15.30 Uhr), Kerzen giessen (nur bei gutem Wetter), Freunschaftsbändeli knüpfen (10 Uhr und 14.30 Uhr), Mario Kart-Turnier (Start 10/11/14/15 Uhr), Kinderflohmarkt mit selbstmitgebrachten Spielsachen (nachmittags und nur bei gutem Wetter).

**Essen:** Penne mit div. Saucen, Salatbuffet, Grillwürste und Hotdogs, Suppe, belegte Brote, Kuchen- und Tortenbuffet, Waffeln.

Mit dem Erlös des diesjährigen Missionsbasars werden folgende Projekte unterstützt (Auslandprojekt mit 3/4 und Inlandprojekt mit 1/4 des Basarerlöses): Spitex-Dienst in Transkarpatien (HEKS) und Petite Suisse Kinderhilfe, Schweiz.

**Petite Suisse Kinderhilfe, Schweiz**
Petite Suisse Kinderhilfe engagiert sich seit 2007 für das Wohl von Kindern, Jugendlichen und Familien. Sie hilft in Not geratenen Menschen in der Schweiz, deren Schicksal keine Schlagzeilen machen, für die Betroffenen aber einen täglichen Kampf gegen Verzweiflung und Selbstaufgabe bedeutet. Jeder Betrag trägt dazu bei, Not zu lindern und neue Hoffnung zu schenken.

Die Hilfe von Petite Suisse ist umfassend, kompetent, zeigt Lösungswege auf und unterstützt Menschen dabei, bald wieder auf eigenen Beinen zu stehen.

**Transkarpatien, HEKS Ukraine**
Transkarpatien im Westen der Ukraine gehörte bereits vor Ausbruch des Ukraine-Kriegs zu den ärmsten Regionen Europas. Viele jüngere Menschen im Erwerbsalter migrieren ins Ausland, Betagte und kranke Menschen bleiben auf sich allein gestellt zurück.

HEKS unterstützt daher den Spitex-Dienst der Reformierten Kirche in Transkarpatien. Die Projektteilnehmenden erhalten die Hilfeleistungen unabhängig von ihrer ethnischen und religiösen Zugehörigkeit.

Vom Projekt profitieren über die Dauer von zwei Jahren ungefähr 374 betagte und pflegebedürftige Menschen. Die meisten der Pflegebedürftigen sind dabei Frauen. Indirekt profitieren zudem die Partner:innen und Familien, die durch diese Unterstützung entlastet werden. In den zwei Jahren der neuen Projektphase liegt der Fokus darauf, den bestehenden Spitext-Dienst in der aktuellen Kriegssituation im Land zu stabilisieren und weiterzuführen.

**Karin Hofmann, Sozialdiakonin**

## Kollekten

| ERGEBNISSE SEPTEMBER | CHF |
|---|---|
| Brot für alle | 456.– |
| Spendgut | 175.– |
| Heimgärten Aargau | 420.– |
| PeCa Kinderheim, Rumänien | 348.– |

## Trauungen

**IM SEPTEMBER**

**Jasmine Streit und Rodolfo Armenta** aus Suhr, Trauung in Suhr

**Stephanie Gubler und Patrick Ziehli** aus Suhr, Trauung in Suhr

**Salomé Nöthiger und Roman Walliser-Nöthiger** aus Suhr, Trauung in Uerkheim

## Verstorben

**IM SEPTEMBER**

**Hanna 'Helene' Brechbühler-Streicher** aus Suhr 94-jährig

## Taufe

**IM SEPTEMBER**

**Matteo Hüssy**, Sohn von Melanie und Marcel Hüssy Schmid aus Hunzenschwil, in der Kirche Hunzenschwil

**Lia und Jaël Walliser-Nöthiger,** Töchter von Salomé und Roman Walliser-Nöthiger aus Suhr, in der Kirche Uerkheim

# Kinderflohmarkt am Basar

**Samstag, 4. November, Länzihuus Suhr**

Foto: Yann Hofmann

Infos Kinderflohmarkt

# Singen im Kerzenschein

**Sonntag, 19. November, 16.30 Uhr, Länzihuus Suhr**

Herzlich willkommen zu einem Abend voller Kerzenschein, fröhlicher Musik und einer feinen Kürbis-Suppe!

Gemeinsam singen wir Lieder gegen den November-Blues, unterstützt von Sarah Schmid (Gesang), Konstantin Kalberer (Gitarre) und Noëmi Schär (Piano).

Damit wir die Suppe planen können, bitten wir um eine kurze Anmeldung bis am 12. November an noemi.schaer@bluewin.ch.

**Noëmi Schär, Musikerin**

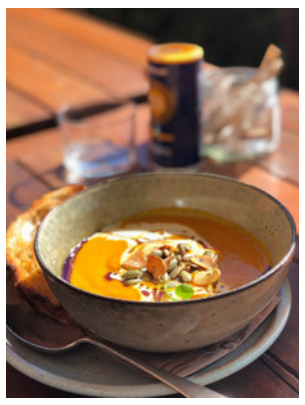

Bild: Pixabay

# Bestellservice für Bücher, Kalender, Agenden, Familienplaner u.v.m. – für einen guten Zweck

Der Bücherstand am Basar bietet auch dieses Jahr einen Bestellservice:

Sie bestellen im Voraus Bücher, Agenden, Familienplaner, Kalender oder andere Artikel, die im regulären Buchhandel erhältlich sind.

Wie wäre es beispielsweise mit einem Weihnachtsgeschenk?

- Der Artikel wird per 4. November geliefert und kann am Basar-Bücherstand oder nach Vereinbarung abgeholt und in bar bezahlt werden.
- 10% des Preises gehen an die Basarprojekte.
- **Die Artikel kosten für Sie gleich viel wie im Laden!**

Sie können alle Bücher bestellen, die im Schweizer Buchhandel erhältlich sind, auch Agenden, Kalender, Familienplaner, Karten, sofern die Artikel eine **ISBN-Nummer** besitzen. Ihre Bestellung geben Sie per Mail oder telefonisch bei Kathrin Remund (kathrin.remund@suhu.ch oder 062 842 48 63) auf; wir brauchen Ihre Adresse und Telefonnummer sowie die Titel der gewünschten Artikel und, **ganz wichtig**, deren **ISBN-Nummer** (auf dem Preisetikett ersichtlich und im Internet abrufbar). So bekommen Sie die Dinge, die Sie sowieso brauchen, und tragen gleichzeitig etwas bei zu einem guten Zweck. Herzlichen Dank!

**Kathrin Remund, Pfarrerin**

Pixabay

# Monatspredigt

## Predigt zu Matthäus 6,13a: «und führe uns nicht in Versuchung»

Eine Predigt aus der «Unser Vater» – Predigtreihe

Im Herbst waren wir im Schwarzwald. Da gibt es prächtige Schwarzwälder Kirschtorten – hmm! Was für eine Versuchung?! Einige kennen noch die Werbung der lila «Milka-Kuh», wo die Versuchung zart und schoggisüss daherkommt («Die zarteste Versuchung, seit es Schokolade gibt»). Oder es ist die Rede von einer bildhübschen, erotischen Frau. Heute verwendet man das Wort «Versuchung» dementsprechend meist unreligiös. Gemeint ist eher eine Verleitung zu einer reizvollen Handlung, die man danach (allenfalls) bereut oder büsst.

Im Vaterunser beten wir: «und führe uns nicht in Versuchung». Die Bitte kratzt an unserem Gottesbild. Der Vers beinhaltet, dass es Gott selbst sein könnte, der uns in Versuchung führt und passt mit anderen Bibeltexten nicht zusammen. Einige Leute sagen darauf: «Das muss falsch übersetzt sein!» Die Spannung versuchen sie aufzulösen, indem sie übersetzen: «Führe uns in der Versuchung». Das wäre zwar gäbig, aber leider ist das von der griechischen Sprache her unmöglich. In schlauen Kommentaren wird die Meinung vertreten, dass so zu übersetzen sei: «Und lass nicht zu, dass wir versucht werden». Oder auch: « und lass uns nicht der Versuchung erliegen». Der wörtliche Befund ist also nicht eindeutig und lässt uns unbequem in einem Spannungsfeld zurück.

Gehen wir weiter, ohne das «wer oder was in Versuchung führt» eindeutig geklärt zu haben. Das griechische Wort für «Versuchung» bedeutet «Bedrängtsein, Leiden». (Achtung, in Angst und Not sind wir Menschen für falsche Versprechen empfänglicher!) In der Bibel ist «Versuchung» alles andere als harmlos, sondern meint eine Art des Auf-die-Probe-gestellt-Werdens. Im Leben werden uns immer wieder Prüfungen gestellt: Schweres und Unverständliches passiert. Wir sind in solchen Situationen eingeladen, unser Bestes zu geben. Das reicht. Zugleich dürfen wir getrost sein, dass wir das Leben, was immer es uns schwer macht, nie alleine zu bestreiten haben. Gott ist ein «Gott mit uns». Er lässt uns nicht allein.

Ein zweiter, ganz anderer Aspekt: Macht und Einfluss zum Beispiel kann ins Böse kippen, kann korrumpieren. Wenn die Reflexion, die Liebe und Güte Gottes fehlen, dann nimmt das Böse seinen Lauf. Dann liegt es nahe, dass Macht missbraucht und pervertiert. Vielleicht folgen deshalb gleich danach die Worte «sondern erlöse uns von dem Bösen»? Ich vermute: Hinter dieser Bitte verbirgt sich die verzweifelte Selbsterkenntnis des Menschen. Ein Mensch nämlich, der das Gute will und doch manchmal unbewusst und unwissend das Böse tut.

Jesus weiss – aus eigener Erfahrung – um die Versuchung. Er weicht interessanterweise an dieser Stelle von der jüdischen Gebetstradition ab. In dieser wird darum gebetet, dass man in Versuchungen hineingerät, um die eigene Glaubensstärke beweisen können. Jesus bittet stattdessen um Bewahrung davor, der Versuchung zu erliegen. Das ist gnädig und tröstlich zugleich. «Wer die Macht der Versuchung unterschätzt, traut sich selbst zu viel zu», hat einmal Ralph Kunz gesagt (reformiert., September 2022). Das Vaterunser erweist sich auch in dieser Bitte als ein aus dem Leben gegriffenes Gebet. Es nimmt menschliche Erfahrungen auf und bringt sie vor Gott im Vertrauen darauf, dass er uns zur Seite steht.

Ein dritter Aspekt. «Führe uns nicht in Versuchung». Die Bitte ist nicht nur persönlich zu verstehen. Es geht um die Menschheit, um unsere Gesellschaft und Gemeinschaft. Wo stehen wir beispielsweise als Schweizerinnen und Schweizer in Versuchung? Den Profit über Grundprinzipien wie Frieden und Solidarität zu stellen? Bestimmt kommen Ihnen etliche Beispiele in den Sinn ... In dem Zusammenhang bedeutet diese Bitte, dass Gott uns aus der systemischen Verkettung von Schuld herauslöst, ja, uns vergibt.

Ein letzter Aspekt. Im Büchlein «Vater unser» von Leonardo Boff (Befreiungstheologe aus Lateinamerika) habe ich eine abgeänderte Variante des Unservaters gefunden: «Vergib uns unseren Egoismus – in dem Maße, in dem wir den kollektiven Egoismus bekämpfen. Und führe uns nicht in Versuchung, die Menschen und unsere Mutter Erde auszubeuten, um Reichtum anzuhäufen».

In dem einen Vers ist eine gewaltige Tiefe und Stoff für etwa zehn Predigten. Ja, liebe Leserin und lieber Leser, das war jetzt ein hartes Stück Pumpernikel, das ich Ihnen zugemutet habe. Haben Sie auch Lust auf Schoggi?

*Meine Überlegungen sind inspiriert von verschiedenen Theologen, zum Beispiel von Ueli Luz und seinen Matthäus-Kommentaren.*

**Nica Spreng, Pfarrerin**

# Aktion Weihnachtspäckli

Schon seit vielen Jahren beteiligt sich unsere Kirchgemeinde an dieser Aktion. Zahlreiche Weihnachtspäckli fanden bisher den Weg nach Osteuropa. Auf diese Weise konnten wir vielen notleidenden Familien, einsamen und alten Menschen Freude und Hoffnung in den Alltag bringen.

So möchten wir auch in diesem Jahr wieder bedürftige Menschen ein wenig Weihnachten erleben lassen, indem ihnen jemand aus der Schweiz ein Weihnachtsgeschenk zusammenstellt.

Inhaltslisten finden Sie auf den Handzetteln, die im Länzihuus und in den Kirchen aufliegen oder unter www.weihnachtspaeckli.ch.

Verwenden Sie bitte eine stabile Schachtel, in Geschenkpapier eingepackt, damit Ihr Geschenk wohl behalten ankommt.

**Auskunft erteilt:**
Marianna Diriwächter,
062 897 29 34 / 079 377 78 87
oder das Sekretariat im Länzihuus,
062 842 33 15
Flyer liegen im Länzihuus und in den Kirchen auf.

**Sammelstelle Hunzenschwil**
Marianna Diriwächter, Mattrain 7
Donnerstag, 16. November, 16 – 20 Uhr
Samstag, 18. November, 10 – 14 Uhr

**Sammelstelle Suhr**
Länzihuus, Bachstrasse 27
Montag, 30. Oktober bis
Montag, 20. November
während der offiziellen
Öffnungszeiten (siehe Seite 4)

# Vorschau: Konzert zwischen den Jahren

**Mittwoch, 27. Dezember 2023, 19 Uhr, Ref. Kirche Suhr**

Liebe singfreudige Gemeindeglieder,
es würde mich freuen, wenn Ihr bei unserem Kirchenchorkonzert in der Ref. Kirche Suhr mitsingen könntet:

*«Gott, in dir ist Licht und Nacht»*
Kantate für Chor, Streicher und Klarinette von Peter Roth (den meisten von Euch bekannt als Komponist der «Toggenburger-Passion» und der «Toggenburger-Messe»).

**Proben** ab jetzt immer am Montag, 20 Uhr im Länzihus zur freien Auswahl, aber gerne mit der Hauptprobe am 18. Dezember, 19 Uhr in der Ref. Kirche Suhr.

**Ruth Walker-Amsler, Kirchenchorleitung**

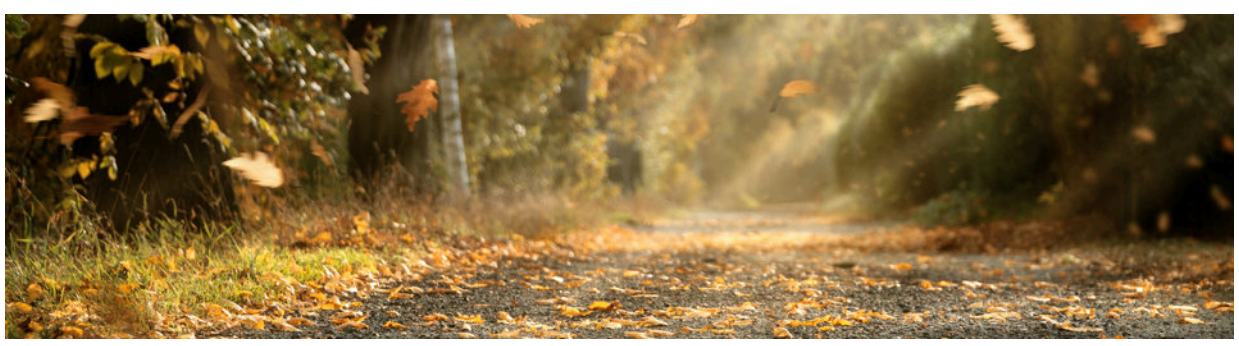

Bild: Aobe Stock

# Konflager 2023

Foto: Joel Ringgenberg

Konflager im Pfadiheim Uster, September 2023

## 60plus Anlass Hunzenschwil

**Donnerstag, 23. November, Ausflug ins Ikonenmuseum Lenzburg**

Wir werden durchs Ikonenmuseum Burghalde geführt: Die prachtvolle Sammlung an Ikonen ist schweizweit einzigartig.

Die Führung dauert von 14.30 Uhr bis 15.30 Uhr. Anschliessend kann individuell die Sonderausstellung «Schatzkammer Wald» in der Dépendance Seifi besucht werden (im Eintritt inbegriffen).

Das Haupthaus (inkl. Toilette und Café) sowie das Ikonenmuseum sind rollstuhlgängig. Die Teilnehmerzahl ist auf 22 beschränkt. Kosten: Fr. 12.– pro Person für den Eintritt (mit Raiffeisenkarte oder Museumspass gratis). Die Führung ist von der Kirchgemeinde bezahlt.

Hin- und Rückreise: Abfahrt um 13.38 Uhr ab Hunzenschwil, Gemeindehaus mit dem Bus nach Lenzburg, Bahnhof, dann mit Bus 391 nach Lenzburg, Kronenplatz. Fünf Minuten Gehzeit zur Schlossgasse 23. Jede/r ist selber verantwortlich für das Billett. Eine Anreise mit Privatautos ist möglich, Parken kann man beim gegenüberliegenden öffentlichen Parkplatz «Seifi» an der Burghaldenstrasse 57. Anmeldung an Eva Hess bis am 19. November: 062 897 11 30; e.hess@suhu.ch.

**Eva Hess, Pfarrerin**

## Jugendraum-Umgestaltung

**Freitag, 17. November, 19 Uhr – 21.30 Uhr, Länzihuus Suhr**

Gemeinsam mit Ex-Konfirmanden und Ex-Konfirmandinnen möchte ich das Projekt Jugendraum-Umgestaltung 2024 angehen.

Unter dem Motto «Zämä plane, zämä apacke und zämä nütze» erhoffe ich mir durch die Umgestaltung, auch in Zukunft viel ermutigende Gemeinschaft zu erleben.

Am 17. November fangen wir im Oberstufentreff an mit dem Sammeln von Ideen an (siehe Flyer rechts). Hier sind natürlich alle Jugendlichen aus der Oberstufe eingeladen teilzunehmen und mitzudenken. Aber auch ältere und jüngere Menschen dürfen an diesem Abend im Länzihuus vorbeischauen und mitdiskutieren. Falls jemand interessiert ist, bin ich dankbar für eine kurze Anmeldung. Am besten bin ich per Whatsapp auf 079 922 51 38 oder per Mail an: j.ringgenberg@suhu.ch erreichbar.

Wer mich kennt, weiss dass mir die generationsübergreifende Arbeit sehr am Herzen liegt. So hoffe ich, auch beim Umsetzten des Projekts neben vielen Jugendlichen auch Erwachsene zu finden, die in irgendeiner Form mithelfen.

Sobald genaue Informationen und Daten bekannt sind, wird das sicher wieder im Eckstein kommuniziert werden.

**Joel Ringgenberg, Jugendarbeiter**

## Frauen morgen Suhr mit Frühstück

**Samstag, 25. November, 8.45 – 11 Uhr, Länzihuus Suhr**

### Maria – eine Frau sagt JA

**Referentin: Christine Bürk**
Christine Bürk ist Pfarrerin in der Kirchgemeinde Leerau und Schöftland. Sie hat neben dem Theologiestudium noch eine Ausbildung in Systemischer Seelsorge und ist noch Beraterin für Existenzanalyse und Logotherapie.

Bild: Pixabay

Die Kinderbetreuung findet statt.
**Anmeldung bitte bis am 22. November an:** frauenmorgen@suhu.ch oder Sekretariat Länzihuus, 062 842 33 15.

## Workshop mit Wirkung – Chränzle

**Dienstag, 21. November, Länzihuus Suhr**

Gestalten Sie Kränze & Weihnachtsdeko selber, angeleitet durch Fachpersonen, zum Mitnehmen oder Verschenken. Die Kurskosten betragen Fr. 25.-, zuzüglich ausgewähltes Material. Der Erlös fliesst in die Basarprojekte HEKS (Spitex Ukraine in Transkarpatien) und Kinderhilfe Petite Suisse. Mehr zu den Basarprojekten finden Sie auf unserer Website und auf Seite 1.

**Wann:** 21. November 2023 (Zeitangaben unten)
**Wo:** Länzihuus, Bachstrasse 27, Suhr

**Anmeldung bis 13. November 2023** an: Karin Hoffmann, Länzihuus, Bachstrasse 27, 5034 Suhr oder per E-Mail an k.hoffmann@suhu.ch mit der Angabe von Name, Vorname, Email, Telefonnummer. Bitte geben Sie uns auch das gewünschte Zeitfenster an sowie das Material, welches Sie mitbringen werden.

**Mögliche Zeitfenster:** 14 Uhr – 18 Uhr oder 18 Uhr – 22 Uhr

**Mögliches Material zum Mitbringen:**

- Korb oder Behälter für Äste und Material
- Rebschere, Spitzzange oder Flachzange, Seitenschneider
- Kleines Gartenmesser
- Flechten
- Ich bringe meine Kerzen selber mit
- Grünzeug aus dem Garten: Koniferen grün (kleine Zweige, Efeu beeren etc.)

Wir freuen uns auf Ihre Teilnahme.
**Karin Hoffmann, Diakonin**

Foto: Karin Hofmann

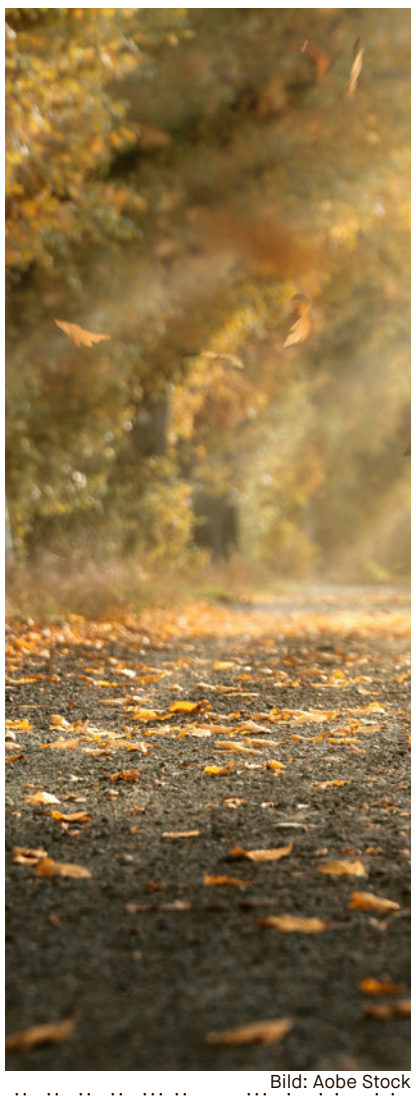

Bild: Aobe Stock

## Vorschau: Weihnachtsmusical

**Sonntag, 3. Dezember, 16 Uhr, Reformierte Kirche Hunzenschwil**

Der Esel von Josef und Maria freut sich über die plötzliche weite Reise nach Bethlehem während sich das mürrische, sture Kamel der drei Weisen in aller Form gegen seine Reise zu wehren versucht. Beinahe verpasst es das grosse Wunder von Weihnachten.

Bild: Grossengadenverlag

Liebe Eltern, liebe Interessierte
Wir freuen uns, dass es auch in diesem Jahr wieder viele Anmeldungen gegeben hat und wir das Weihnachtsmusical aufführen dürfen.

Kinder aus Suhr-Hunzenschwil und Umgebung haben etwas mehr als einen Monat fleissig geprobt.

Sie freuen sich nun auf ein zahlreiches Publikum, vor dem sie ihr Können zeigen dürfen. Der Eintritt ist frei, es gibt eine Kollekte.

**Rahel Gysi, Katechetin**
**Mirjam Ferri, Mitarbeiterin Kinder**
**Kathrin Remund, Pfarrerin**

Voranzeige

## Kirchgemeindeversammlung

**Sonntag, 3. Dezember 2023**
**nach dem Gottesdienst in der Kirche Suhr**
Die detaillierte Einladung folgt in der Dezember-Ausgabe

## Heinzaroma

Wenn ich mich sälber und di ganz Wält denäbe finde
halt ich a der fescht Gott
und zwüsche de Wolke
erschiint es Stückli blaue Himmel Heinz Schmid

## Wir feiern Gottesdienst

| DATUM | SUHR | HUNZENSCHWIL |
|---|---|---|
| SONNTAG 5. NOVEMBER | **9.30 Uhr Gottesdienst zum Reformationssonntag mit Abendmahl**<br>Pfrn. Kathrin Remund<br>Taufe von Maliya Alea Scherer<br>Kantonale Reformationskollekte | **9.30 Uhr Gottesdienst zum Reformationssonntag mit Abendmahl**<br>Pfrn. Eva Hess<br>Kantonale Reformationskollekte |
| SONNTAG 12. NOVEMBER | **9.30 Uhr Gottesdienst**<br>Pfrn. Kathrin Remund<br>Kollekte: Mission 21 | **9.30 Uhr Gottesdienst**<br>Pfrn. Nica Spreng<br>Kollekte: Mission 21 |
| SONNTAG 19. NOVEMBER | **9.30 Uhr Familiengottesdienst**<br>Pfrn. Eva Hess, Katechetinnen Stephanie Burkhart und Rahel Gysi sowie die 5. Klasse<br>Kollekte: Hilfsprojekt Äthiopien | **9.30 Uhr Gottesdienst**<br>Pfr. Andreas Hunziker<br>Mitwirkung Gospelchor Kumbaya<br>Kollekte: Hilfsprojekt Äthiopien |
| SONNTAG 26. NOVEMBER | **9.30 Uhr Gottesdienst zum Ewigkeitssonntag**<br>Pfr. Andreas Hunziker<br>Kollekte: Aargauischer Hospizverein Zufikon | **9.30 Uhr Gottesdienst zum Ewigkeitssonntag**<br>Pfrn. Nica Spreng<br>Mitwirkung: Kirchenchor<br>Kollekte: Aargauischer Hospizverein Zufikon |
| SONNTAG 3. DEZEMBER | **9.30 Uhr Gottesdienst mit anschl. Kirchgemeindeversammlung**<br>Pfr. Andreas Hunziker<br>Kollekte: Sonntagsschule, Bali | **Siehe Suhr**<br>Das Suhrer Kirchentaxi kann bestellt werden. |

## Veranstaltungen

### FÜR ALLE

**Jeweils dienstags, 17.30 – 18.15 Uhr**

**Gemeindegebet**

**7./14./21./28. November,** Länzihuus Suhr

**Mittwoch, 9 – 11 Uhr**

**Mittwochskaffee**

**8. November**, Länzihuus Suhr

**Mittwoch, 9 – 11 Uhr**

**Kreatives Werken**

**fällt aus,** findet im Februar wieder statt, Länzihuus Suhr

**Freitag, 9.30 – 11 Uhr**

**Lesekreis**

**17. November**, Länzihuus Suhr
Lektüre: Martin Suter, Small World

**Freitagabend**

**Männerabend «MoM»**

**24. November,** Informationen bei Daniel Gugger

### FÜR JUNGE

**Eltern-Kind-Singen**

Auskunft und Anmeldung bei Pfrn. Kathrin Remund

**Freitag, 19 – 21 Uhr**

**Oberstufentreff**

**17. November**

Anmeldung und Informationen bei Joel Ringgenberg

**Samstag, 9.30 – 11.45 Uhr**

**Kids Club**

**18. November**

Informationen bei Damaris und Stefan Scholz

**Freitag, 19 – 21 Uhr**

**Treffpunkt**

**24. November**

Informationen bei Joel Ringgenberg

**Jungschar**

Bitte Homepage des Cevi konsultieren
www.cevi-suhr.ch

### 60PLUS

**Jeweils dienstags, 9.30 Uhr**

**Gottesdienste im Altersheim Steinfeld**

**14. November,** Pfrn. Eva Hess
**28. November,** Pfr. Andreas Hunziker, mit Abendmahl

**Donnerstag, 10 – 10.30 Uhr**

**Gottesdienste im Länzerthus Rupperswil**

**2. November,** Pfr. Andreas Hunziker
**9. November,** Pfrn. Nica Spreng
**16. November,** Pfr. Stefan Huber
**23. November,** Tomàs M. Hostettler
**30. November,** Pfrn. Nica Spreng

**Donnerstag, 11 – 13.30 Uhr**

**Seniorenzmittag**

**2. November,** Länzerthus Rupperswil

**Donnerstag**

**60plus-Nachmittag Suhr**

**9. November, 14 Uhr, Länzihuus Suhr**
Einblicke in das Handwerk des Geigenbaus mit Mark Wilhelm aus Suhr.

**Mittwoch, 11.30 Uhr**

**Suhrer Mittagstisch 60+**

**15. November**, Restaurant Dietiker, Anmeldung bei Lotti Hunziker, 062 842 48 61

**Donnerstag**

**60plus Anlass Hunzenschwil**

**23. November, 13.30 Uhr, Ausflug ins Ikonenmuseum**
(siehe Seite 3)

## Spezielle Veranstaltungen in diesem Monat

**Basar**
Samstag, 4. November, 9 Uhr – 16 Uhr, Länzihuus Suhr, siehe Seite 1

**Singen im Kerzenschein**
Sonntag, 19. November, 16.30 Uhr, Länzihuus Suhr, siehe Seite 2

**Frauenmorgen mit Frühstück**
Samstag, 25. November, 8.45 Uhr, Länzihuus Suhr, siehe Seite 3

## Amtswochen

**IN SUHR**

Woche 44, 46 Pfr. Andreas Hunziker
Woche 45, 47 Pfrn. Eva Hess

**IN HUNZENSCHWIL**

Woche 44, 47 Pfrn. Eva Hess, Pfrn. Kathrin Remund
Woche 45,46 Pfrn. Nica Spreng

## Kirchenchor

Auskunft: Elfriede Junghans
062 842 75 87

## Kirchentaxi Suhr

Sie möchten in den Gottesdienst, aber der Weg in die Kirche ist zu beschwerlich?

Das Dorf-Taxi Gränichen übernimmt die Fahrdienste gegen telefonische Voranmeldung bis jeweils am **Vorabend, 18 Uhr,** unter der Nummer

079 647 71 07

Sie werden zum vereinbarten Zeitpunkt abgeholt und nach der Feier zurückgebracht.
Die Fahrt ist für Sie kostenlos.

## Öffnungszeiten Kirchen

**SUHR**
Montag bis Samstag und Feiertage: 10 – 16 Uhr
Sonntag: 9 – 16 Uhr

**HUNZENSCHWIL**
Montag bis Samstag und Feiertage: 10 – 16 Uhr
Sonntag: 9 – 16 Uhr

## Öffnungszeiten Sekretariat

Montag bis Donnerstag jeweils
8 – 11 Uhr und 13.30 – 16 Uhr

Freitag geschlossen

Dies sind die regulären Öffnungszeiten bei Anwesenheit der Sekretärinnen. Abweichungen gibt es bei Feiertagen, Ferien, Krankheit oder Weiterbildungen.

**BANKKONTEN**

Kirchenkassenverwaltung:
CH05 0900 0000 5000 6192 5

Sammlungen:
CH87 0900 0000 5001 0012 2

## Adressen

**PFARRAMT SUHR**

Pfarrerin Kathrin Remund
062 842 48 63
kathrin.remund@suhu.ch

Pfarrer Andreas Hunziker
062 842 39 73
a.hunziker@suhu.ch

Pfarrerin Eva Hess
062 897 11 30
e.hess@suhu.ch

**PFARRAMT HUNZENSCHWIL**

Pfarrerin Nica Spreng
062 562 23 14
n.spreng@suhu.ch

**SOZIALDIAKONIE**

Karin Hoffmann
062 842 33 16
k.hoffmann@suhu.ch

**KINDER UND JUGEND**

Joel Ringgenberg
079 922 51 38
j.ringgenberg@suhu.ch

**ORGELDIENST SUHR**

Thys Grobelnik
076 428 86 67
t.grobelnik@suhu.ch

**ORGELDIENST HUNZENSCHWIL**

Ruth Birchmeier, 056 223 38 04

**SEKRETARIAT LÄNZIHUUS**

Mirjam Ferri, Gabriella Peitsch
Bachstrasse 27, 5034 Suhr
062 842 33 15
sekretariat@suhu.ch

**PRÄSIDENT DER KIRCHENPFLEGE**

Martin Brunner, Oele 12, 5034 Suhr
062 842 52 40
martin.brunner@suhu.ch

ref-suhr-hunzenschwil.ch

**IMPRESSUM**

«Eckstein» ist das Nachrichtenblatt der Reformierten Kirchgemeinde Suhr-Hunzenschwil
Bachstrasse 27, 5034 Suhr,
Tel. 062 842 33 15
sekretariat@suhu.ch

myclimate neutral
myclimate.org/01-23-295314

**Redaktion**
Andreas Hunziker (verantwortlich)
Robert Walker
Mirjam Ferri
Redaktionsschluss für die Dezember 2023-Ausgabe: Montag, 30. Oktober